

ANTRAGSTELLER:

Name

Post-Anschrift

PLZ Ort

Telefon

Mobil

Email

An die

Stadtgemeinde Bad Vöslau

Baubehörde

Schloßplatz 1

2540 Bad Vöslau

Bad Vöslau, am

A n t r a g

auf Errichtung eines Kanalanschlusses

- 1) Der (Die) gefertigte(n) Grundstückseigentümer beantragt (beantragen) hiemit den Anschluss an den öffentlichen Schmutzwasserkanal der Stadtgemeinde Bad Vöslau nach den Bestimmungen der NÖ Kanalgesetzes 1977.

Liegenschaft:	Anschrift:			
	Grundstück:	Gst.Nr.:	EZ.:	KG:
Verwendung:	<input type="radio"/> Wohngebäude (Ein- oder Zweifamilienhaus)			
	<input type="radio"/> Wohnhaus mit mehr als 2 Wohneinheiten			
	<input type="radio"/> Landwirtschaftliches Gebäude			
	<input type="radio"/> Gewerbe- oder Industriegebäude			
	<input type="radio"/> Sonstiges:			
Anschluss im:	<input type="radio"/> Kellergeschoss			
	<input type="radio"/> Erdgeschoss			
	<input type="radio"/> Dachgeschoss			
	<input type="radio"/>			
Regenwässer:	<input type="radio"/> Alle anfallenden Regenwässer werden auf Eigengrund zur Versickerung gebracht			
	<input type="radio"/>			

2) Erforderliche Beilagen zum Antrag:

- a) Lageplan 1:250 (1-fach)
b) Bauplan-Grundriss 1:100 (1-fach)

3) Mir (uns) sind folgende Punkte bekannt:

- 3.1 Die Errichtung eines Kanalübergabeschachtes hat gemäß den Vorgaben zu erfolgen und ist Voraussetzung für die Errichtung der Anschlussleitung.
3.2 Die Verrechnung erfolgt nach dem NÖ Kanalgestz.

ANTRAGSTELLER

.....
(Datum und Unterschrift)

Stadtgemeinde Bad Vöslau

M e r k b l a t t - K a n a l a n s c h l u s s

1) **Leistungen der Stadtgemeinde Bad Vöslau:**

- Grabarbeiten auf öffentlichem Gut.
- Herstellung der Rohrzuleitung vom Hauptkanalstrang bis zum Übergabeschacht.

2) **Leistungen vom Antragsteller innerhalb der Grundgrenzen:**

- Errichtung des Kanalübergabeschachtes laut Systemskizze.
- Einbau einer Rückstauklappe und eines Putzstückes im Übergabeschacht.
- Situierung des Übergabeschachtes an der Grundgrenze zum Straßengrund (Abstand max. 1,5 Meter).
- Durchführung aller notwendigen Grabarbeiten und Mauerdurchbrüche.

3) **Technische Abklärungen und Informationen:**

Zur Abklärung von technischen Punkten und für weitere Informationen zur Errichtung des Kanalanschlusses nehmen Sie bitte direkt mit dem zuständigen Mitarbeiter der Stadtgemeinde Bad Vöslau Kontakt auf:

Hr. Andreas LEH - Telefon 02252 / 76161 - DW 37, oder

Hr. Volkmar SCHWARZ - Telefon 02252 / 76161 - DW 32

Stadtgemeinde Bad Vöslau

Fäkalkanal-Übergabeschacht Systemskizze

d) über 1,50 m

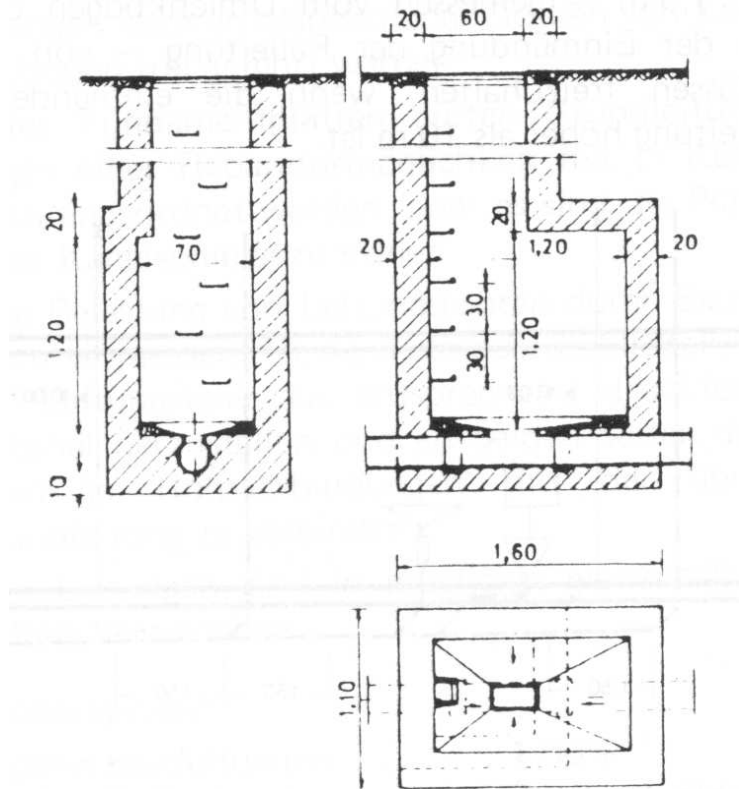

c) zwischen 80 cm und 1,50 m

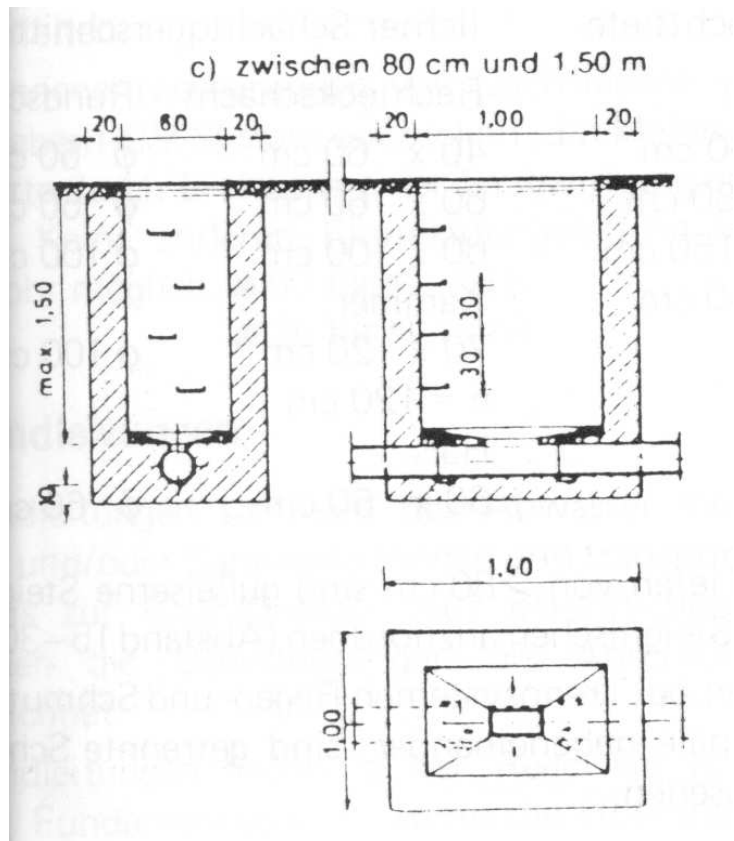

Stadtgemeinde Bad Vöslau

Regenwassersickerschacht Systemskizze

